

XXXI CONGRESO CHILENO DE ENDOCRINOLOGÍA Y DIABETES

Modalidad Virtual

4 al 15 Noviembre, 2020

Secretaria Ejecutiva: Dra. Carolina Pérez

Presidente: Dr. Pedro Pineda

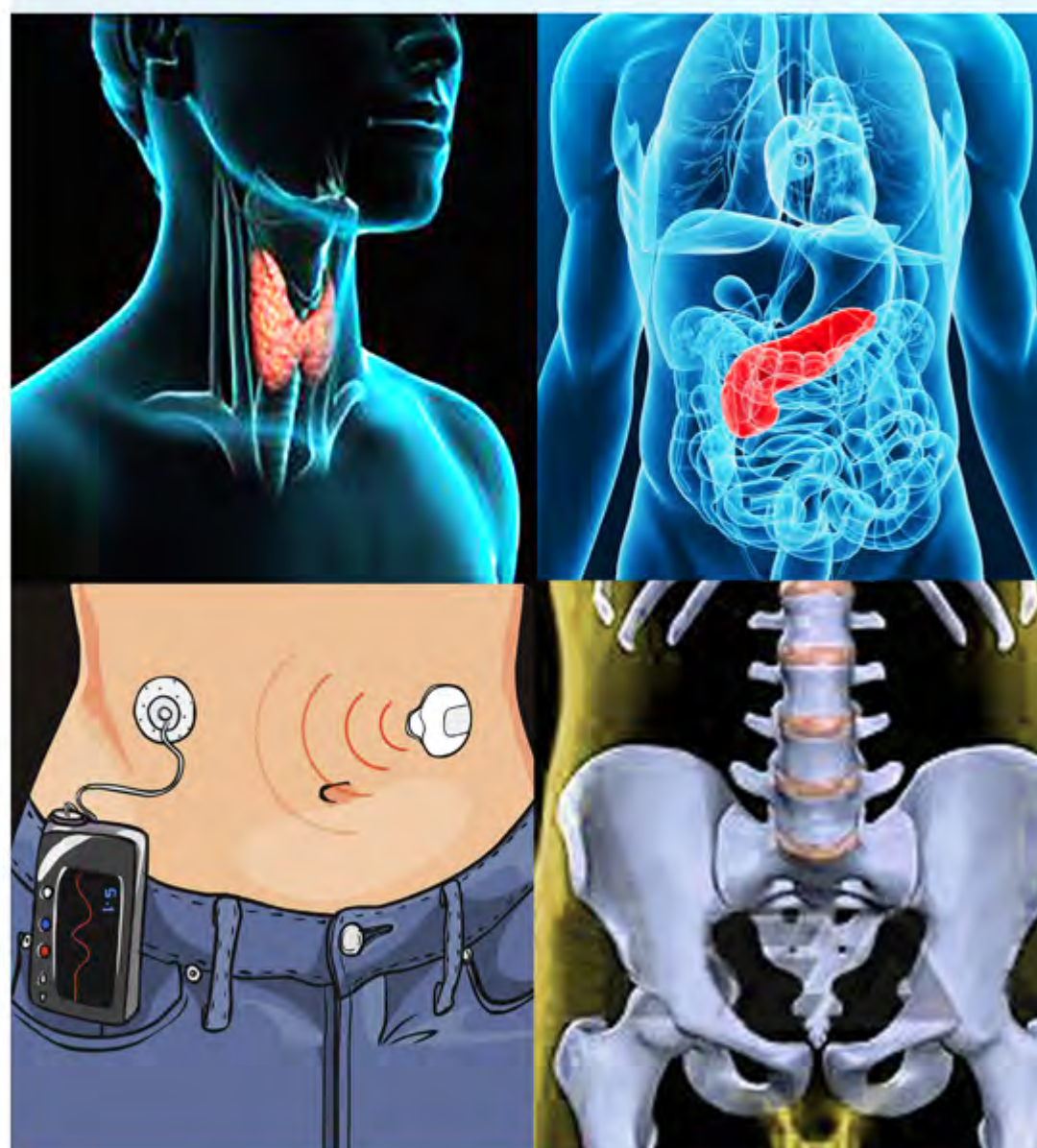

Invitados Extranjeros

Dr. Wayne Cutfield, *Nueva Zelanda*
Dr. Yehuda Handelsman, *USA*
Dr. Alexander Jorge, *Brasil*
Dr. Juan Pablo Llano, *Colombia*
Dra. Ana Luisa Maia, *Brasil*
Dr. Michael Riddell, *Canadá*
Dra. Dolores Schoback, *USA*
Dr. Manuel Tena-Sempere, *España*

Patrocinan

- Colegio Médico de Chile A.G.
- CONACEM (Créditos para recertificación)
- Sociedad Médica de Santiago
- Universidad de Chile
- Pontificia Universidad Católica de Chile
- Universidad de Concepción
- Universidad de la Frontera
- Universidad Austral de Chile

Temas

- Telemedicina
- Coronavirus y Patología endocrino-metabólica
- Ejercicio y Diabetes
- Dislipidemia y disglucemia en la enfermedad aterosclerótica
- Insuficiencia cardíaca: prevención y tratamiento en Diabetes
- Avances en Diabetes y Embarazo
- Tecnología en Diabetes en niños y adolescentes
- Endocrinología del prematuro
- Genes en talla baja y talla alta
- Transición del niño al adulto en Diabetes tipo 1 y deficiencia de GH
- Avances en cáncer medular de tiroides
- Alternativas terapéuticas en hipertiroidismo
- Kisspeptinas y eje Hipotálamo-Hipófisis-Gonadal
- Terapia de la osteoporosis
- Manejo del hipoparatiroidismo
- Consenso SOCHED Osteonecrosis mandibular por bifosfonatos
- Pro/Contras en terapia:
 - Bombas de insulina
 - Pubertad precoz
 - Apoplejía hipofisiaria

Valores de inscripción

Socios SOCHED	\$ 25.000
Socios SOCHED Ciencias Fundamentales y otros	\$ 20.000
Socios SMS	\$ 25.000
Médicos No Socios:	\$ 50.000
Otros profesionales No Socios	\$ 40.000
Médicos y otros profesionales en Plan de Formación, Estudiantes	\$ 20.000
Becados SOCHED Endocrinología y Diabetes	Liberados pago
Asistentes internacionales:	US\$ 70

Informaciones:

soched@soched.cl
www.soched.cl